Kanton St.Gallen
Bildungsdepartement

Berufs- und Weiterbildungszentrum
Rapperswil-Jona
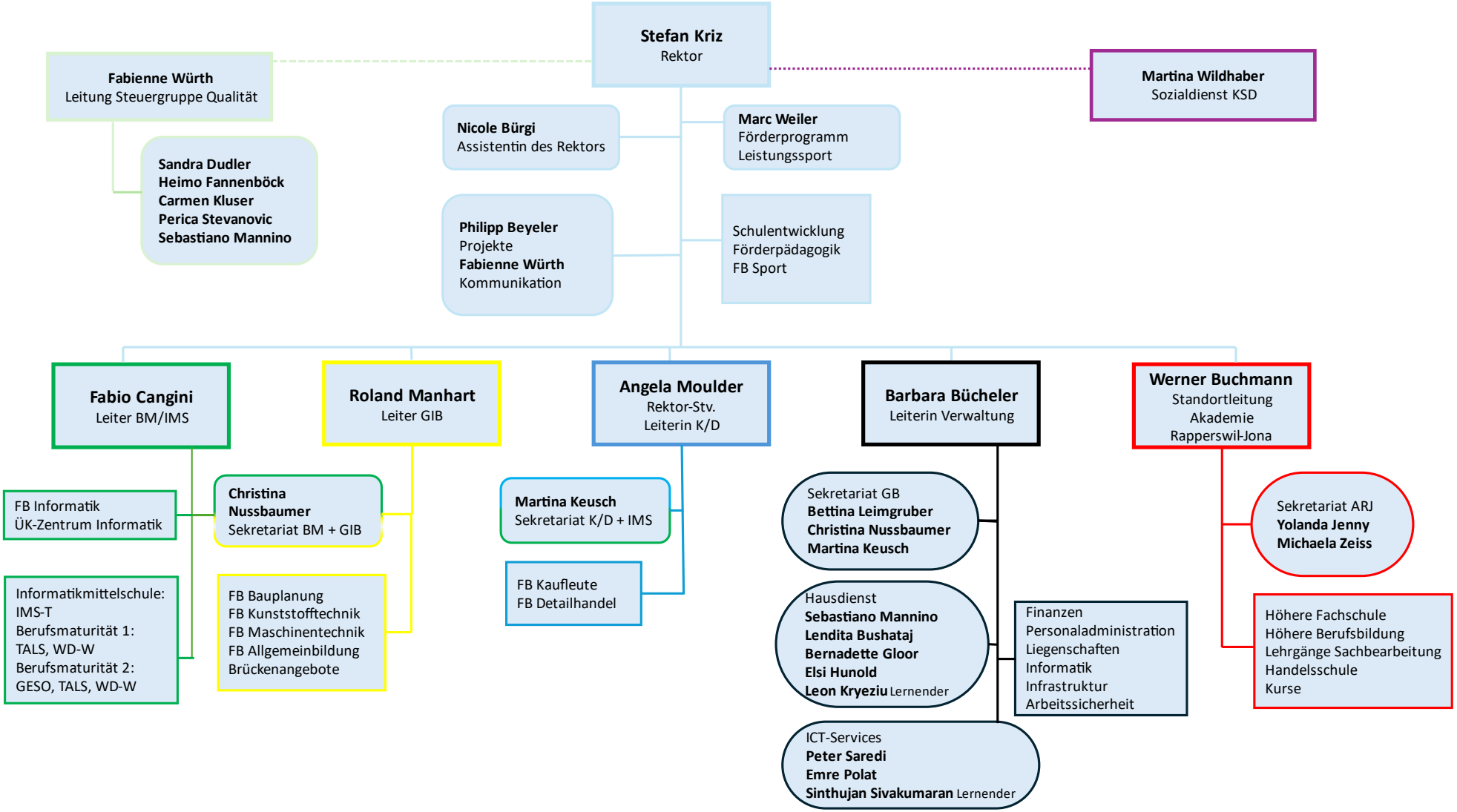
D.01-02L